

HOHEN
GASSER
WIRNS
BERGER
ARCHITEKTEN
ZT GMBH

22-10 . FREIZEITANLAGE GREIFENBURG
UNTERLAGEN . GREIFENBURG . KÄRNTEN . MAI 2023

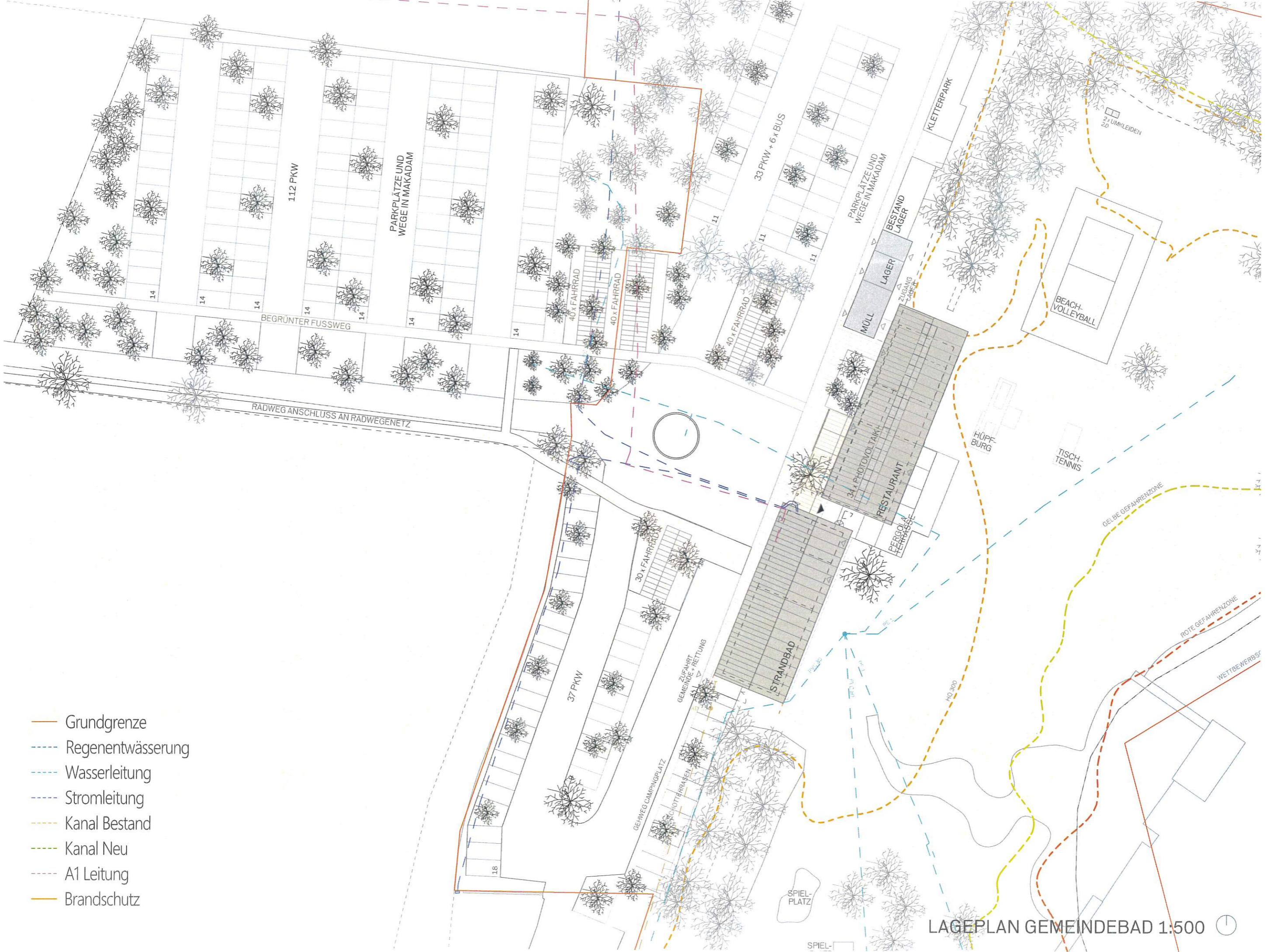

- Grundgrenze
- - - Regenentwässerung
- - - Wasserleitung
- - - Stromleitung
- - - Kanal Bestand
- - - Kanal Neu
- - - A1 Leitung
- Brandschutz

FGB

VORABZUG

KG 73111 | GST.NR 1098 | EZ #EZ

Diese Zeichnung ist geistiges Eigentum der Planverfasser*in und damit gesetzlich geschützt. !!!
Jede Benützung, Vervielfältigung, Veröffentlichung, Überarbeitung oder Weitergabe an Dritte
in Verbindung mit einem anderen Werk bedarf der schriftlichen Zustimmung.

A01	Plannummer	Planinhalt	Bauherr	Legende
	Planungsstufe Vorabzug	Legenplan Datum 03.05.2023	Marktgemeinde Greifenburg 9761 Greifenburg, Hauptstraße 240 Freizeitanlage Greifenburg Planverfasser*in HOHENGASSER WIRNSBERGER ARCHITEKTEN zgmhb	Marktgemeinde Greifenburg 9761 Greifenburg, Hauptstraße 240 Freizeitanlage Greifenburg Planverfasser*in HOHENGASSER WIRNSBERGER ARCHITEKTEN zgmhb
	Massstab	1:500		

LAGEPLAN GEMEINDEBAD 1:500

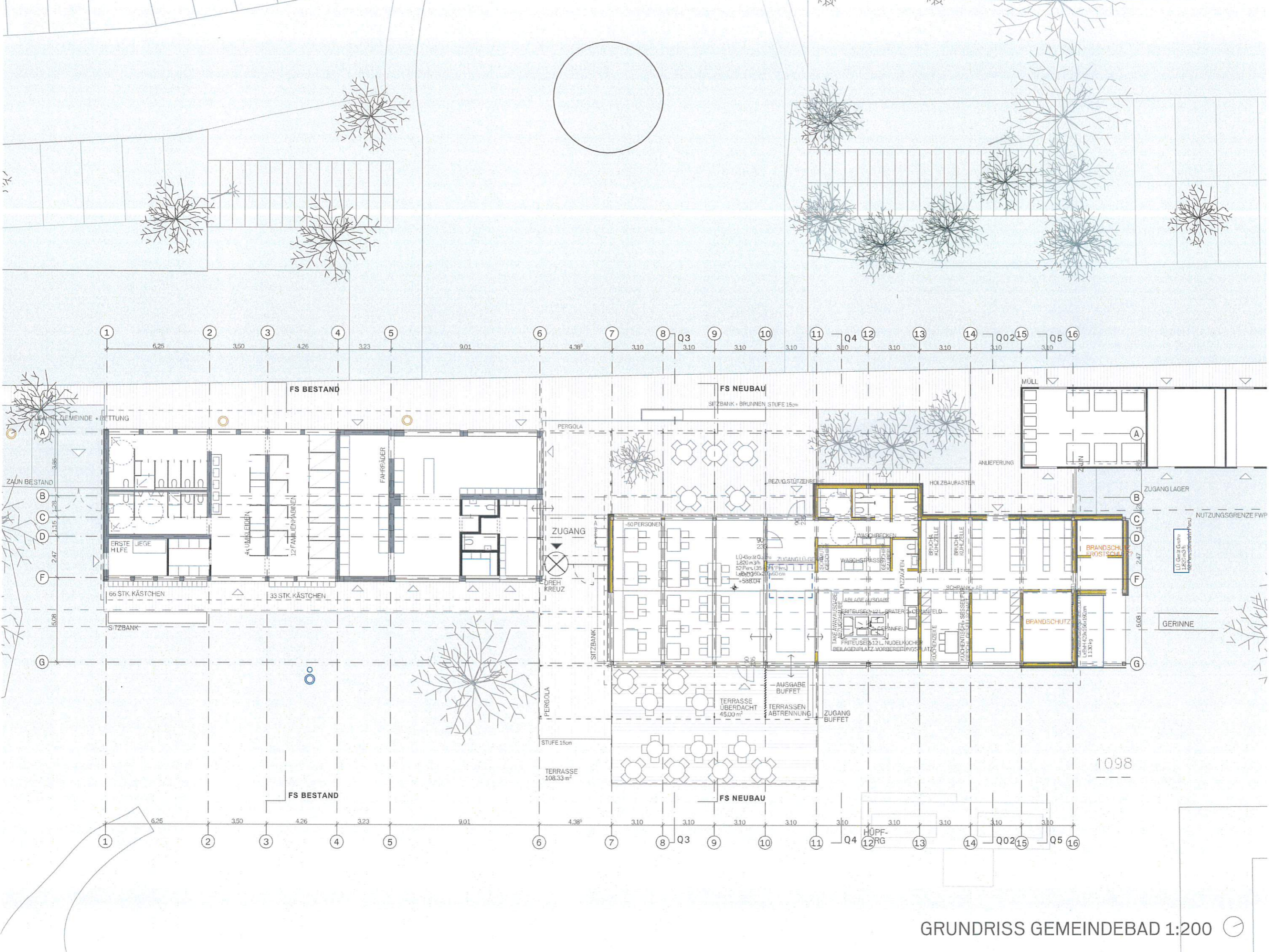

- Bestand
- Abbruch
- Neubau
- Grundgrenze
- - - Regenwasser
- - - Wasserleitung
- - - Stromleitung
- - - Kanal Bestand
- - - Kanal neu
- - - Telekomleitung
- Brandschutz

VORABZUG

KG 73111 | GST.NR 1098 | EZ #EZ
 Diese Zeichnung ist geistiges Eigentum der Planverfasser*in und damit gesetzlich geschützt !!
 Jede Benützung, Vervielfältigung, Veröffentlichung, Überarbeitung oder Weitergabe an Dritte
 in Verbindung mit einem anderen Werk bedarf der schriftlichen Zustimmung.

Plannummer	A02	Planungsstufe	Vorabzug
Planinhalt	Grundriss Gemeindebad	Datum	03.05.2023
Bauherr	Marktgemeinde Greifenburg 9761 Greifenburg, Hauptstraße 240	Planverfasser*in	HOHENGASSER WIRNSBERGER ARCHITEKTEN ztgmhb
Projekt	Freizeitanlage Greifenburg		

GRUNDRISS GEMEINDEBAD 1:200

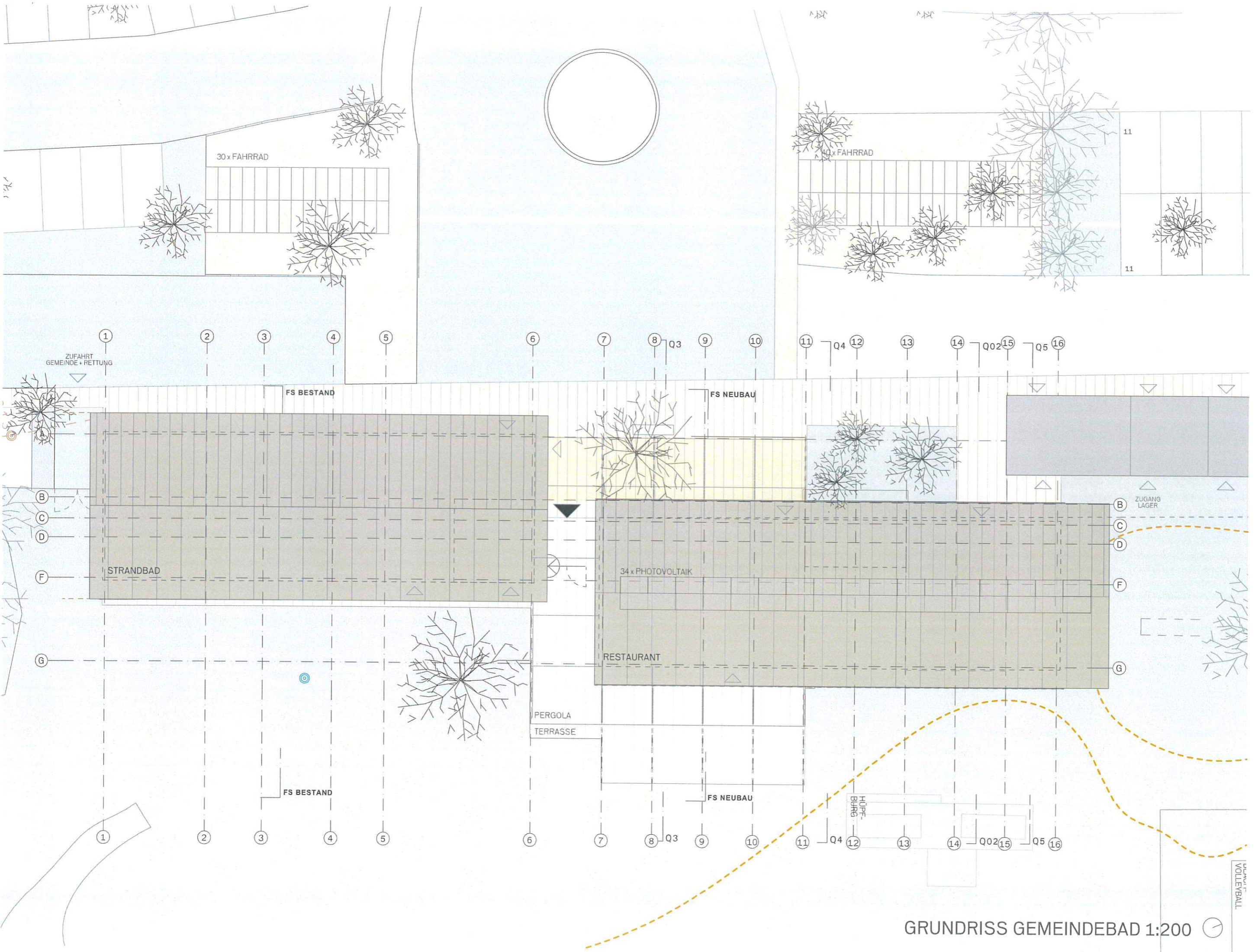

GRUNDRISS GEMEINDEBAD 1:200

- Bestand
- Abbruch
- Neubau
- Grundgrenze
- - - Regenwasser
- - - Wasserleitung
- - - Stromleitung
- - - Kanal Bestand
- - - Kanal neu
- - - Telekomleitung
- Brandschutz

VORABZUG

Legende
 KG 73111 | GST.NR. 1098 | EZ #EZ
 Diese Zeichnung ist geistiges Eigentum der Planverfasser*in und damit gesetzlich geschützt !!!
 Jede Benützung, Vervielfältigung, Veröffentlichung, Überarbeitung oder Weitergabe an Dritte
 in Verbindung mit einem anderen Werk bedarf der schriftlichen Zustimmung.

Plannummer	A02	Planungsstufe	Vorabzug
Planinhalt	Grundriss Gemeindebad (1)	Datum	03.05.2023
Bauherr	Marktgemeinde Greifenburg 9761 Greifenburg, Hauptstraße 240	Projekt	22-10
Planverfasser*in	Freizeitanlage Greifenburg HOHENGASSER WIRNSBERGER ARCHITEKTEN zfgmbh		

PROJEKT
 VOLLEBBAU

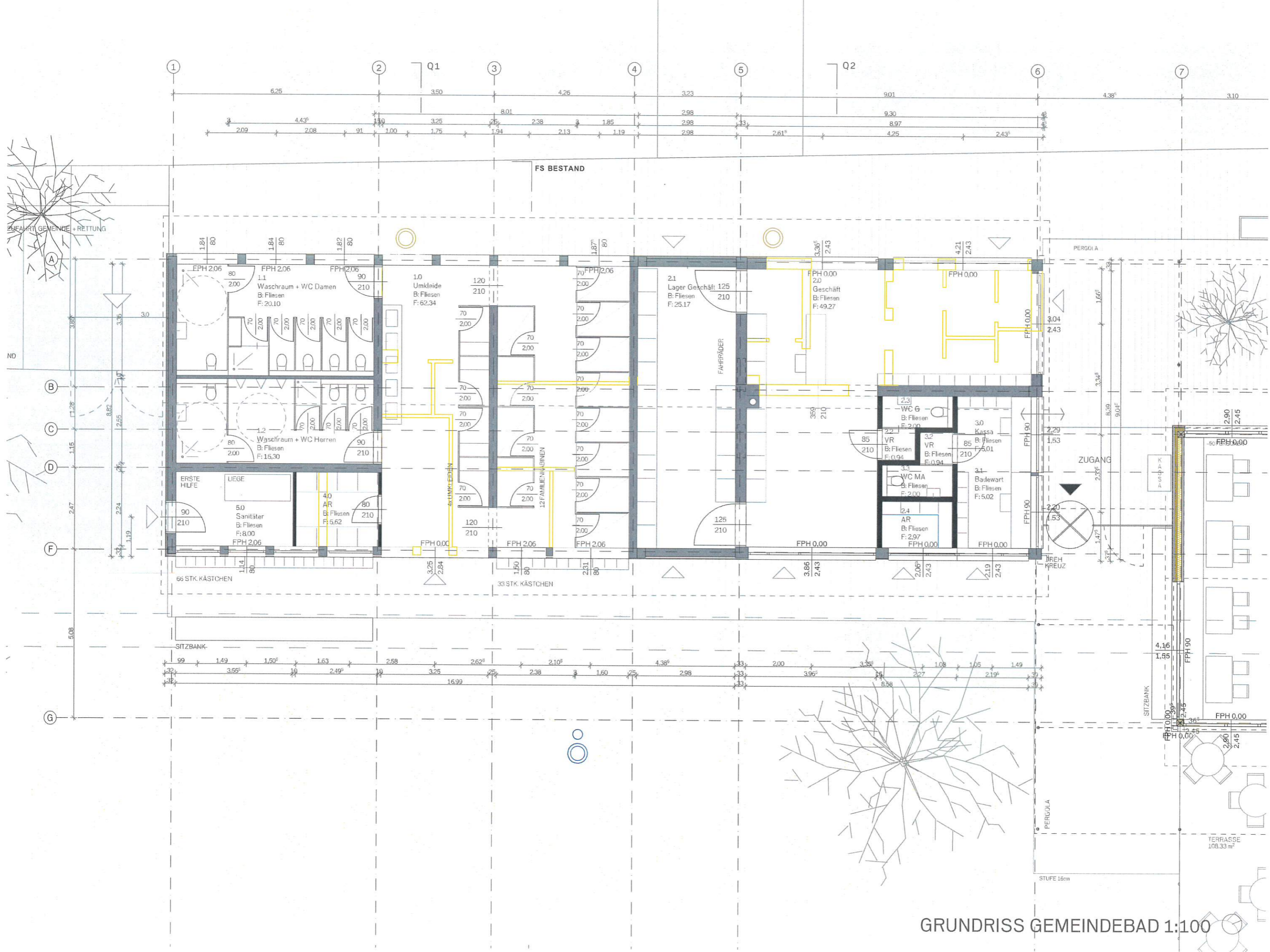

- Bestand
- Abbruch
- Neubau
- Grundgrenze
- - - Regenwasser
- - - Wasserleitung
- - - Stromleitung
- - - Kanal Bestand
- - - Kanal neu
- - - Telekomleitung
- Brandschutz

VORABZUG

Legende
 KG 73111 | GST.NR.1098 | EZ #EZ
 Diese Zeichnung ist geistiges Eigentum der Planverfasser*in und damit gesetzlich geschützt. Jede Benützung, Vervielfältigung, Veröffentlichung, Überarbeitung oder Weitergabe an Dritte in Verbindung mit einem anderen Werk bedarf der schriftlichen Zustimmung.

Plannummer	A03	Planinhalt	Grundriss 100 Bestand	Bauherr	Marktgemeinde Greifenburg 9761 Greifenburg, Hauptstraße 240
Planungsstufe	Vorabzug	Datum	03.05.2023	Projekt	Freizeitanlage Greifenburg
				Planverfasser*in	HO-HENGASSER WIRNSBERGER ARCHITEKTEN zgm mbh

GRUNDRISS GEMEINDEBAD 1:100

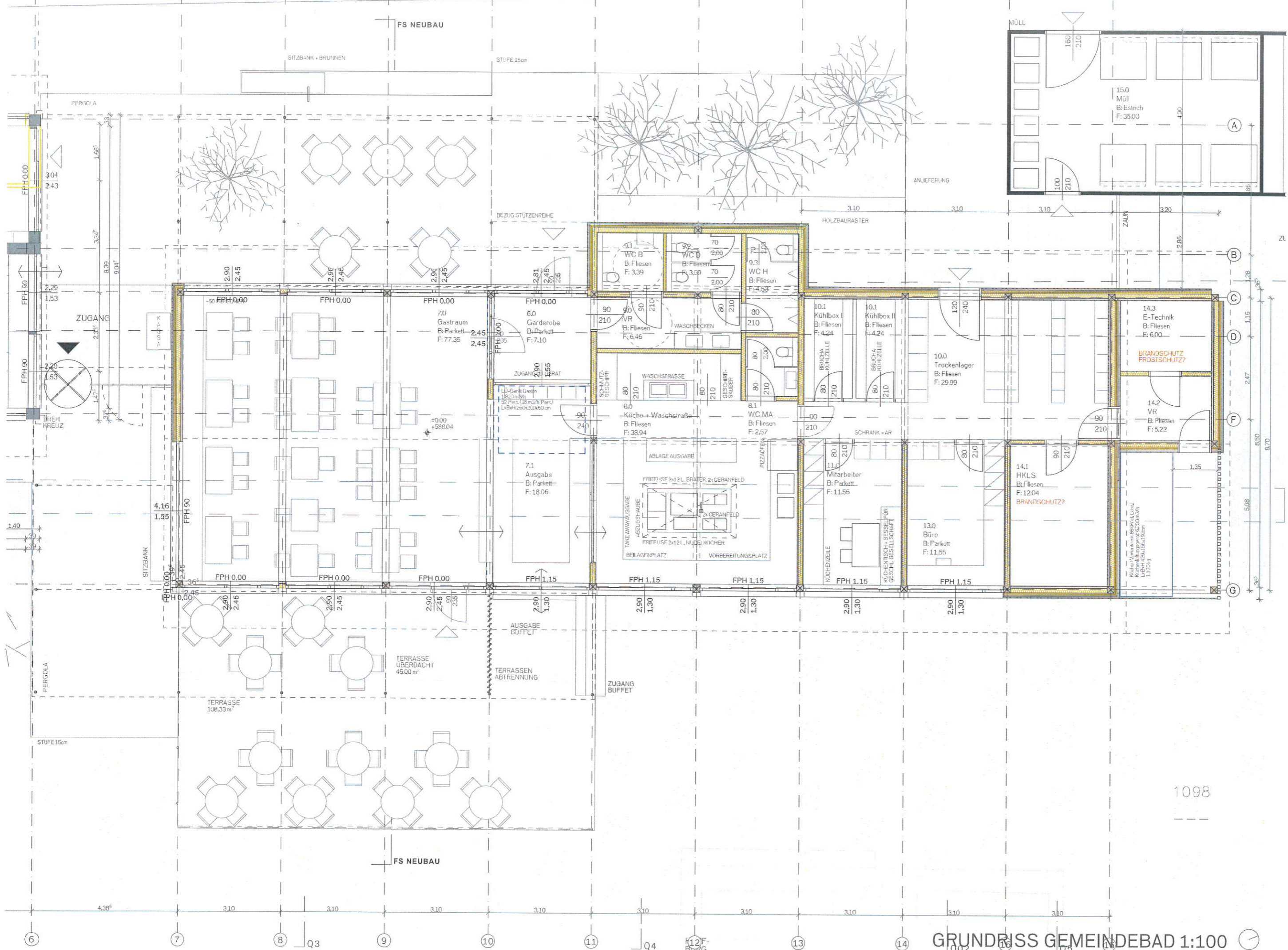

- Bestand
- Abbruch
- Neubau
- Grundgrenze
- Regenwasser
- Wasserleitung
- Stromleitung
- Kanal Bestand
- Kanal neu
- Telekomleitung
- Brandschutz

VORABZUG

KG 73111 | GST.NR 1098| EZ #EZ

Diese Zeichnung ist geistiges Eigentum der Planverfasserin und damit gesetzlich geschützt. ...

Legende

Marktgemeinde Greifenburg 9761 Greifenburg, Hauptstraße 240

Bauherr

Projekt 22-10

Plannummer A04

Freizeitanlage Greifenburg

Planverfasserin

Grundriss 100 Neubau

Planungsstufe

HOHENGASSER WIRNSBERGER ARCHITEKTEN ztgmhb

1098

GRUNDRISS GEMEINDEBAD 1:100

- Bestand
- Abbruch
- Neubau
- Grundgrenze
- - - Regenwasser
- - - Wasserleitung
- - - Stromleitung
- - - Kanal Bestand
- - - Kanal neu
- - - Telekomleitung
- Brandschutz

VORABZUG

Legende
KG 73111 | GST.NR. 1098 | EZ #EZ

Diese Zeichnung ist geistiges Eigentum der Planverfasser*in und damit gesetzlich geschützt !!!
Jede Benützung, Vervielfältigung, Veränderung, Veröffentlichung, Überarbeitung oder Weitergabe an Dritte
in Verbindung mit einem anderen Werk bedarf der schriftlichen Zustimmung.

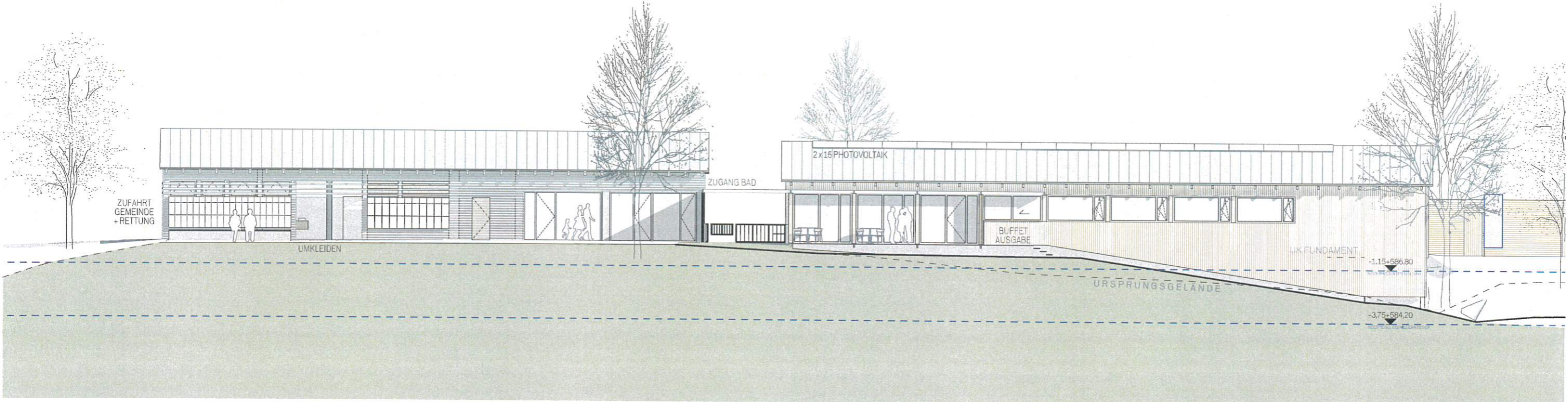

SÜDOST 1:200

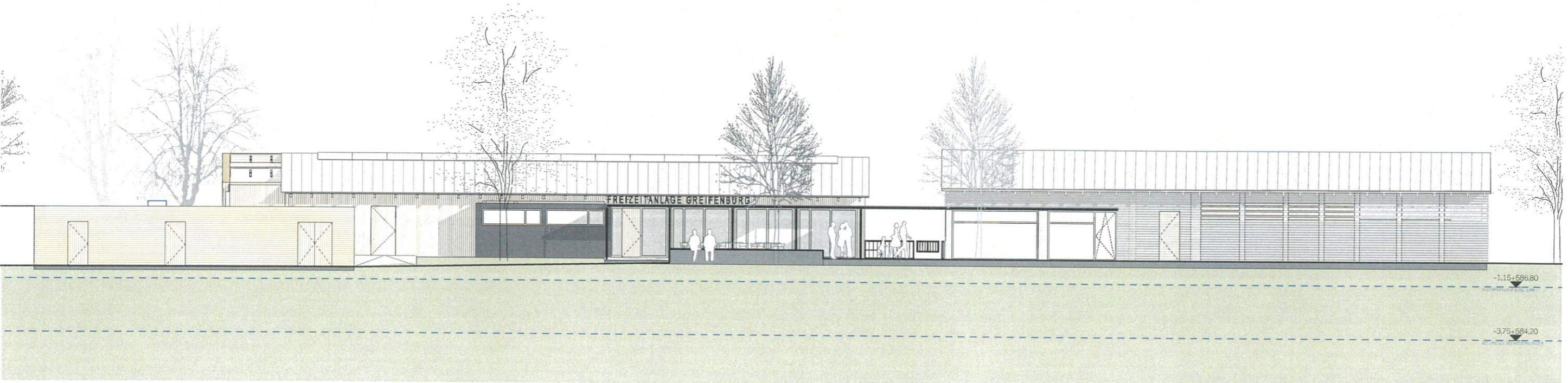

NORDWEST 1:200

ANSICHTEN GEMEINDEBAD 1:200

Plannummer A05	Planungsstufe Vorabzug	Planinhalt	Bauherr	Marktgemeinde Greifenburg 9761 Greifenburg, Hauptstraße 240 Freizeitanlage Greifenburg
		Ansichten Datum 03.05.2023	Projekt 22-10 Planverfasser*in HOHENGASSER WIRNSBERGER ARCHITEKTEN zfgmbh	
		Maassstab 1:200		

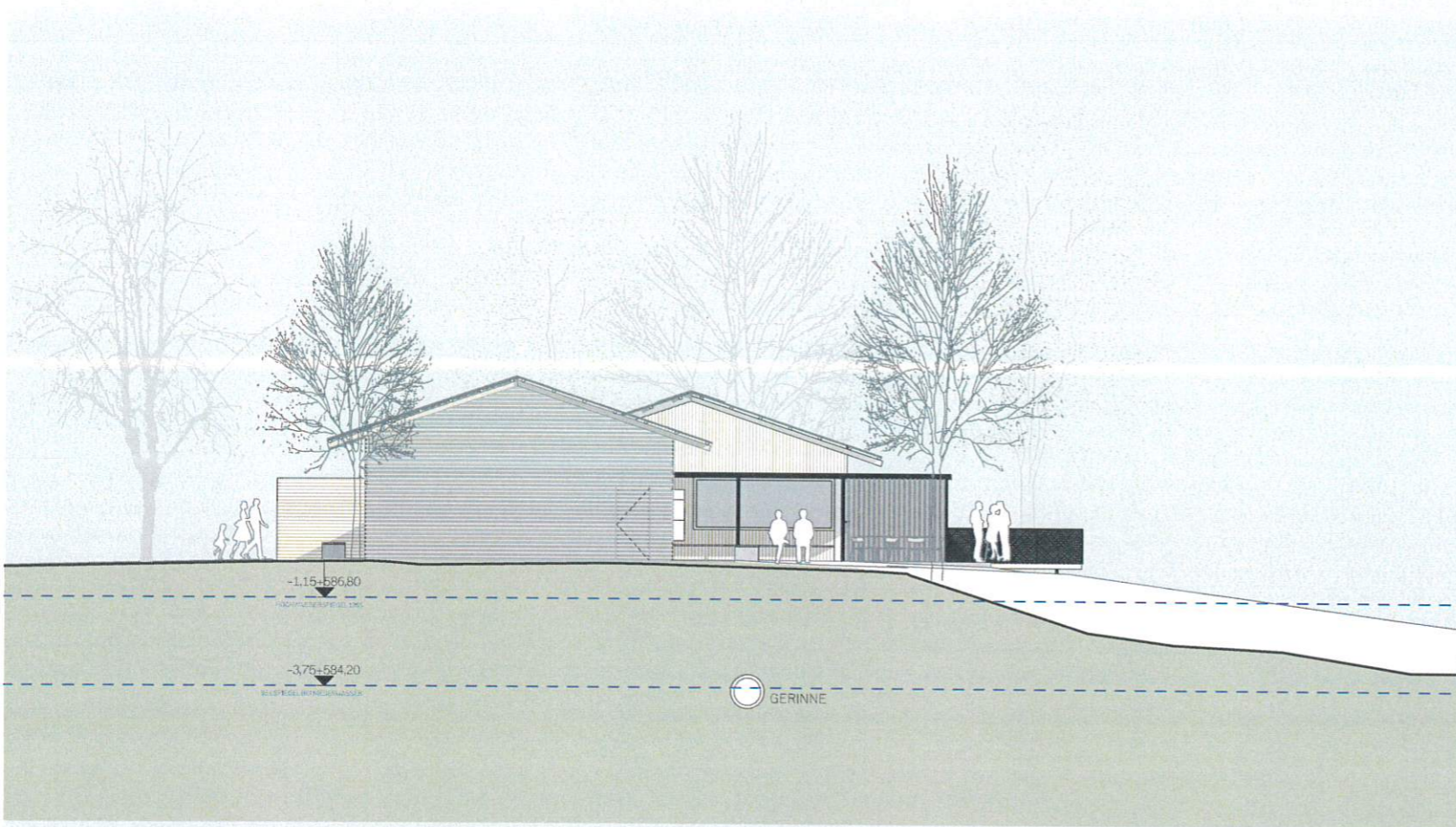

SÜDWEST 1:200

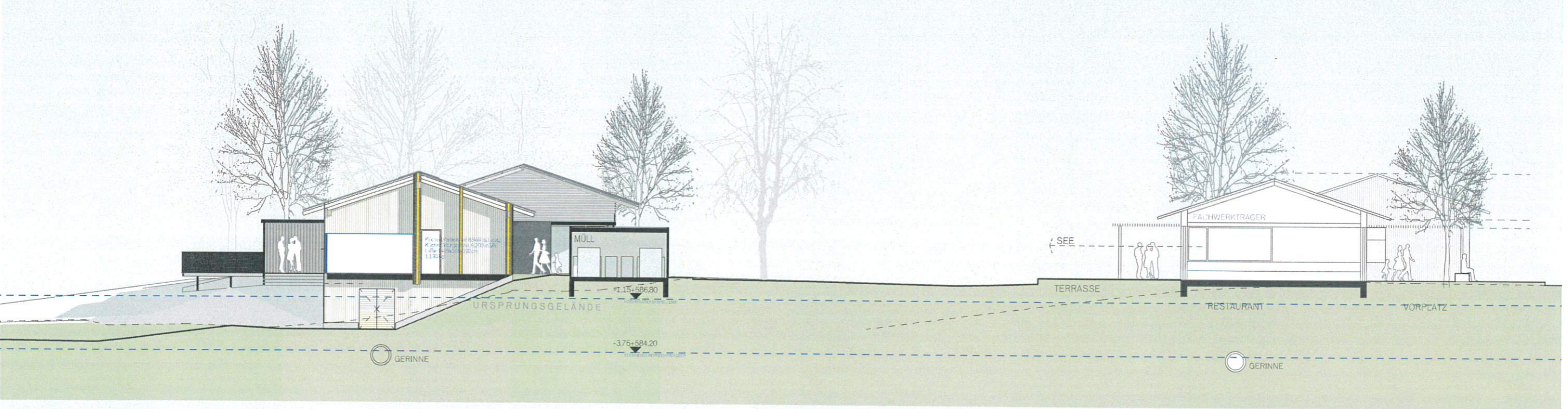

NORDOST 1:200

SCHNITT Q01 1:200

ANSICHTEN GEMEINDEBAD 1:200

- Bestand
- Abbruch
- Neubau
- Grundgrenze
- - - Regenwasser
- - - Wasserleitung
- - - Stromleitung
- - - Kanal Bestand
- - - Kanal neu
- - - Telekomleitung
- Brandschutz

VORABZUG

Legende
 KG 73111 | GST.NR. 1098 | EZ #EZ

Diese Zeichnung ist geistiges Eigentum der Planverfasser*in und damit gesetzlich geschützt !!
 Jede Benützung, Vervielfältigung, Veröffentlichung, Überarbeitung oder Weitergabe an Dritte
 in Verbindung mit einem anderen Werk bedarf der schriftlichen Zustimmung.

Plannummer A06	Planungsstufe Vorabzug	Planinhalt Ansichten	Bauherr Marktgemeinde Greifenburg 9761 Greifenburg, Hauptstraße 240
		Datum 03.05.2023	Projekt 22-10 Freizeitanlage Greifenburg
		Massstab 1:200	Planverfasser*in HOHENGASSER WIRNSBERGER ARCHITEKTEN zGmbH

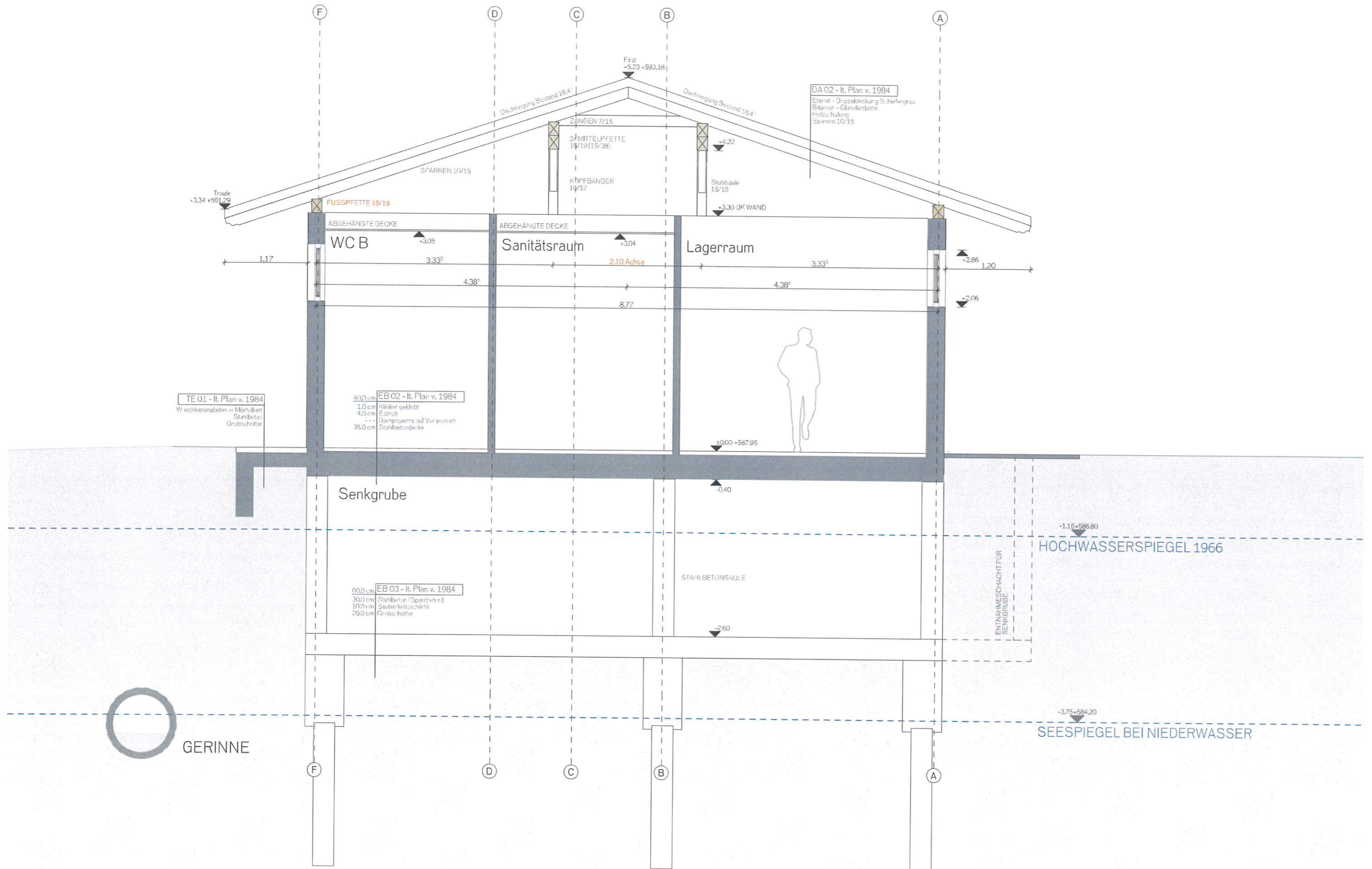

VORABZUG

Legende
 KG 73111 | GST.NR.1098 | EZ #EZ

Diese Zeichnung ist geistiges Eigentum der Planverfasser*in und damit gesetzlich geschützt!
 Jede Benützung, Vervielfältigung, Veröffentlichung, Überarbeitung oder Weitergabe an Dritte
 in Verbindung mit einem anderen Werk bedarf der schriftlichen Zustimmung.

Plannummer	A07	Planungsstufe	Vorabzug
	FS Bestand		Datum
Planinhalt	FS Bestand	Datum	03.05.2023
Bauherr	Marktgemeinde Greifenburg	Planverfasser*in	HOHENGASSER WIRNSBERGER ARCHITEKTEN zGmbH
	9761 Greifenburg, Hauptstraße 240		Freizeitanlage Greifenburg
Projekt	22-10	Maßstab	

FS BESTANDSGEBÄUDE

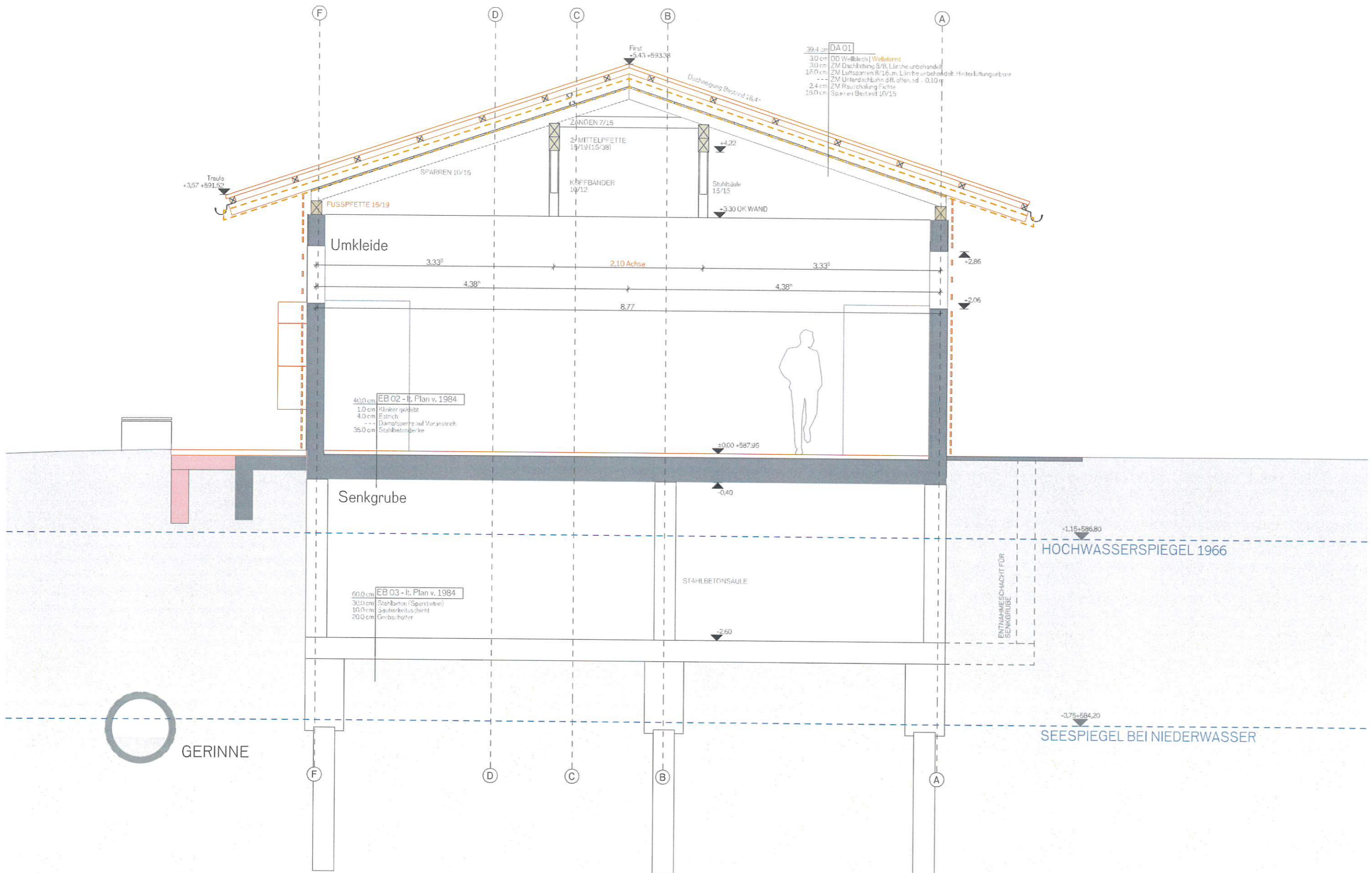

39.4 cm DA 01
 30 cm DD Wellblech Wellblech
 30 cm ZM Dachstuhl 9/8 Lärche unbehandelt
 18.0 cm ZM Luftspalten 8/16 m Lärche unbehandelt Hinterlüftungsebene
 --- ZM Unterschlachbahn diff. offen, sd. -0.10
 2.4 cm ZM Rauschlagung Fichte
 15.0 cm Sparren Bestand 10/15

Umkleide
 3.33°
 2.10 Achse
 3.33°
 4.38°
 8.77
 4.38°
 +2.86
 +2.06
 +0.00 +587.96
 -0.40
 -2.60
 -1.15 +586.80
 -3.75 +584.20

40.0 cm EB 02 - lt. Plan v. 1984
 1.0 cm Klinker gebleibt
 4.0 cm Estrich
 --- Dampfsperre auf Voranstrich
 35.0 cm Stahlbetondecke

60.0 cm EB 03 - lt. Plan v. 1984
 30.0 cm Stahlbeton (Sperrbeton)
 10.0 cm Sauberkeitsschicht
 20.0 cm Gmbschalter

- Legende
- Bestand
 - Abbruch
 - Neubau
 - Grundgrenze
 - - - Regenwasser
 - - - Wasserleitung
 - - - Stromleitung
 - - - Kanal Bestand
 - - - Kanal neu
 - - - Telekomleitung
 - Brandschutz

VORABZUG

KG 73111 | GST.NR.1098 | EZ #EZ

Diese Zeichnung ist geistiges Eigentum der Planverfasser*in und damit gesetzlich geschützt !!!
 Jede Benützung, Vervielfältigung, Veröffentlichung, Überarbeitung oder Weitergabe an Dritte
 in Verbindung mit einem anderen Werk bedarf der schriftlichen Zustimmung.

Plannummer A08	Planungsstufe Vorabzug	Planinhalt	Bauherr	Marktgemeinde Greifenburg 9761 Greifenburg, Hauptstraße 240 Freizeitanlage Greifenburg
		FS Bestand Umbau	Projekt 22-10	
		Datum	Planverfasser*in	HOHENGASSER WIRNSBERGER ARCHITEKTEN zGmbH
		03.05.2023		
		Massstab		

FASSADENSCHNITT BESTAND UMBAU

- Bestand
- Abbruch
- Neubau
- Grundgrenze
- Regenwasser
- Wasserleitung
- Stromleitung
- Kanal Bestand
- Kanal neu
- Telekomleitung
- Brandschutz

VORABZUG

KG 73111 | GST.NR.1098|EZ #EZ

Diese Zeichnung ist geistiges Eigentum der Planverfasser*in und damit gesetzlich geschützt !!!
 Jede Benützung, Vervielfältigung, Veröffentlichung, Überarbeitung oder Weitergabe an Dritte
 in Verbindung mit einem anderen Werk bedarf der schriftlichen Zustimmung.

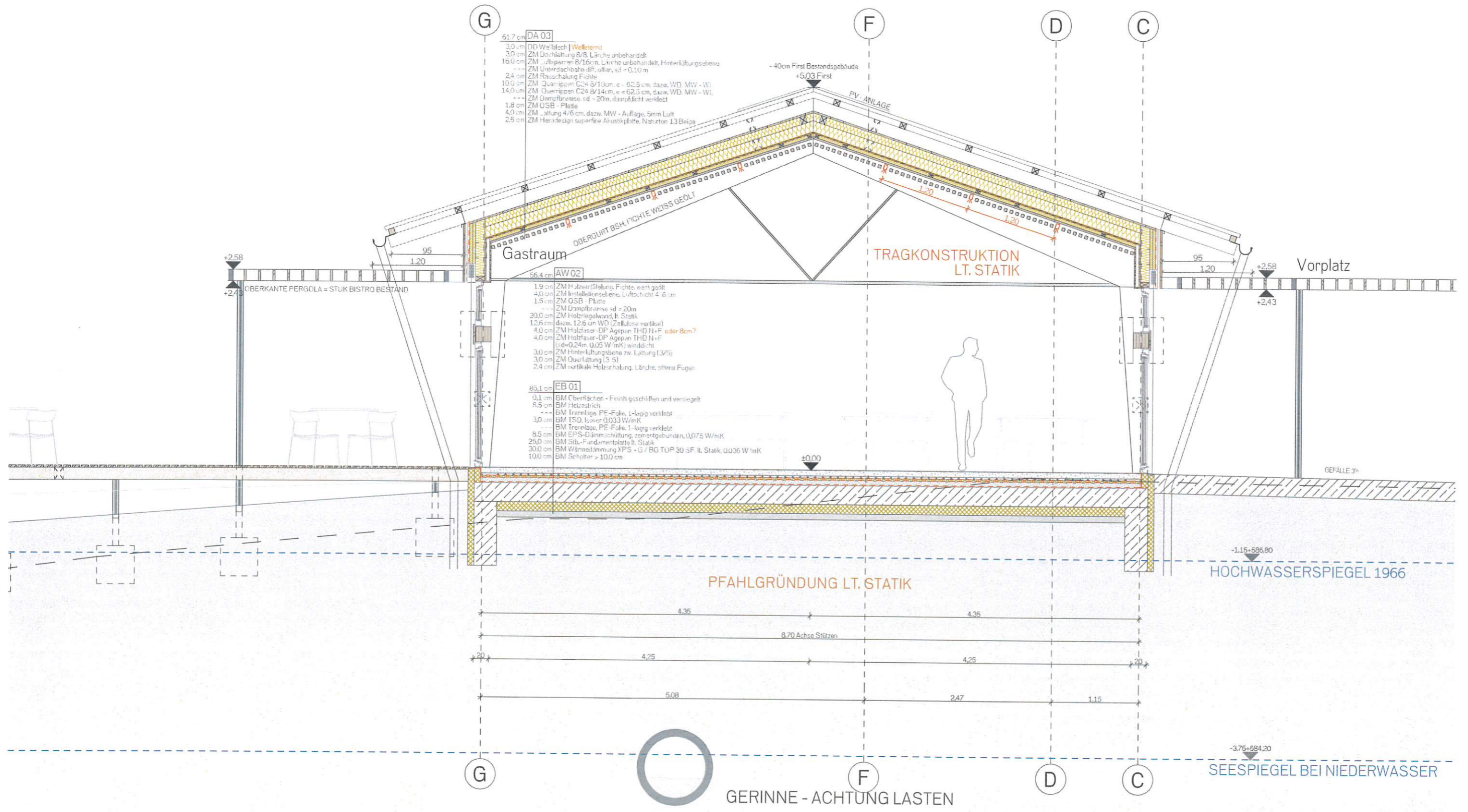

- 61.7 cm DA 03**
- 3.0 cm DD Weiblsch | Welltermit
 - 3.0 cm ZM Dachlattung 8/8, Lärche unbehandelt
 - 16.0 cm ZM Luftsparren 8/16cm, Lärche unbehandelt, Hinterlüftungsebene
 - ZM Unterschalung diff., offen, sd = 0,10 m
 - 2.4 cm ZM Rauschalung Fichte
 - 10.0 cm ZM Querrippen C24 8/10cm, e = 62.5 cm, dazw. WD, MW - Wl
 - 14.0 cm ZM Querrippen C24 8/14cm, e = 62.5 cm, dazw. WD, MW - Wl
 - ZM Dampfbremse sd = 20m, dampflicht verklebt
 - 1.8 cm ZM OSB - Platte
 - 4.0 cm ZM Lattung 4/6 cm, dazw. MW - Auflage, 5mm Luft
 - 2.5 cm ZM Hera design superfine Akustikplatte, Naturton 13 Beige

- 56.4 cm AW 02**
- 1.9 cm ZM Holzvertikalung, Fichte, weiß gestrichelt
 - 4.0 cm ZM Installations-Lene, Luftschicht 4.6 cm
 - 1.5 cm ZM OSB - Platte
 - ZM Dampfbremse sd = 20m
 - 20.0 cm ZM Holzriegelwand, lt. Statik
 - 12.6 cm dazw. 12.6 cm WD (Zellulose verpackt)
 - 4.0 cm ZM Holzfaser-DIP Agepan THD N+F oder 8cm?
 - 4.0 cm ZM Holzfaser-DIP Agepan THD N+F (sd=0,24m, 0,05 W/mK) winddicht
 - 3.0 cm ZM Hinterlüftungsebene zw. Lattung (3/5)
 - 3.0 cm ZM Querrattung (3/5)
 - 2.4 cm ZM vertikale Holzschalung, Lärche, offene Fugen

- 85.1 cm EB 01**
- 0.1 cm BM Oberflächen - Finish geschliffen und versiegelt
 - 8.5 cm BM Heizstrich
 - BM Trennlage, PE-Folie, 1-lagig verklebt
 - 3.0 cm BM TSD, Isover 0,033 W/mK
 - BM Trennlage, PE-Folie, 1-lagig verklebt
 - 8.5 cm BM EPS-Dämmschüttung, zementgebunden, 0,075 W/mK
 - 25.0 cm BM Stb.-Fundamentplatte lt. Statik
 - 30.0 cm BM Wärmedämmung XPS - G / BG TQP 30 SF, lt. Statik, 0,036 W/mK
 - 10.0 cm BM Schotter > 10.0 cm

Legende

Marktgemeinde Greifenburg
9761 Greifenburg, Hauptstraße 240

Bauherr
Projekt
22-10

Planinhalt
FS Neubau Gastraum

Plannummer
A09

Planungsstufe
Vorabzug

Freizeitanlage Greifenburg
Planverfasser*in
HOHENGASSER WIRNSBERGER ARCHITEKTEN zGmbH

Massstab

Datum
03.05.2023

Vorabzug

FASSADENSCHNITT GASTRAUM

- Bestand
- Abbruch
- Neubau
- Grundgrenze
- - - Regenwasser
- - - Wasserleitung
- - - Stromleitung
- - - Kanal Bestand
- - - Kanal neu
- - - Telekomleitung
- Brandschutz

VORABZUG

Legende
 KG 73111 | GST.NR. 1098 | EZ #EZ

Diese Zeichnung ist geistiges Eigentum der Planverfasser*in und damit gesetzlich geschützt!!!
 Jede Benützung, Vervielfältigung, Veröffentlichung, Überarbeitung oder Weitergabe an Dritte
 in Verbindung mit einem anderen Werk bedarf der schriftlichen Zustimmung.

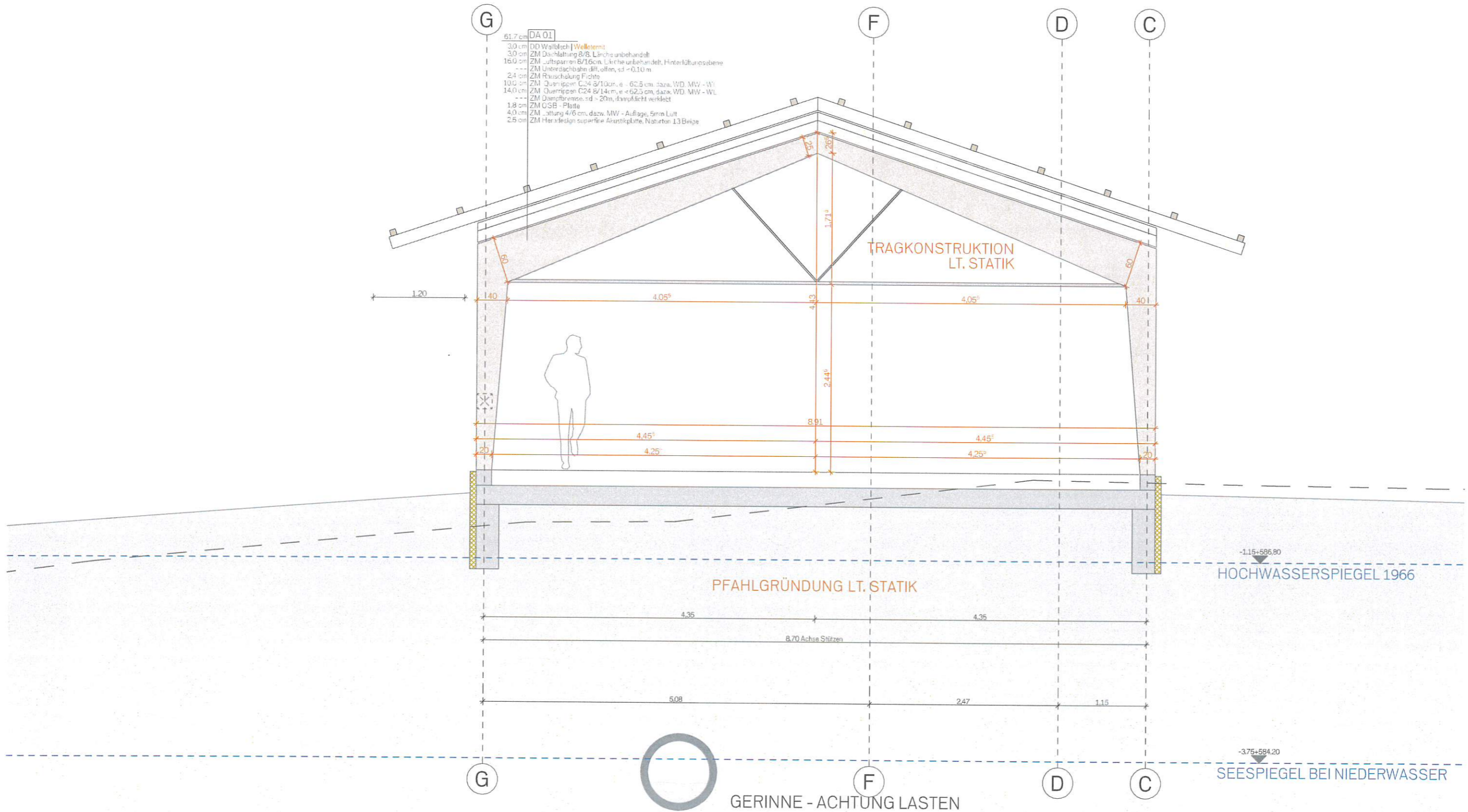

FASSADENSCHNITT GASTRAUM

Plannummer	A10
Planungsstufe	Vorabzug
Planinhalt	FS Tragwerk Gasträum
Datum	03.05.2023
Masstab	Masstab
Bauherr	Marktgemeinde Greifenburg 9761 Greifenburg, Hauptstraße 240
Projekt	Freizeitanlage Greifenburg
Planverfasser*in	HOHENGASSER WIRNSBERGER ARCHITEKTEN ztgmbh

- Bestand
- Abbruch
- Neubau
- Grundgrenze
- - - Regenwasser
- - - Wasserleitung
- - - Stromleitung
- - - Kanal Bestand
- - - Kanal neu
- - - Telekomleitung
- - - Brandschutz

VORABZUG

KG 73111 | GST.NR.1098|EZ.#EZ

Diese Zeichnung ist geistiges Eigentum der Planverfasser*in und damit gesetzlich geschützt. Jede Benützung, Vervielfältigung, Veröffentlichung, Überarbeitung oder Weitergabe an Dritte in Verbindung mit einem anderen Werk bedarf der schriftlichen Zustimmung.

Legende

Bauherr: Marktgemeinde Greifenburg
9761 Greifenburg, Hauptstraße 240

Projekt: 22-10

Planinhalt: FS Gastraum Wandaufbau

Plannummer: A11

Planungsstufe: Vorabzug

Datum: 03.05.2023

Planverfasser*in: HOHENGASSER WIRNSBERGER ARCHITEKTEN zGmbH

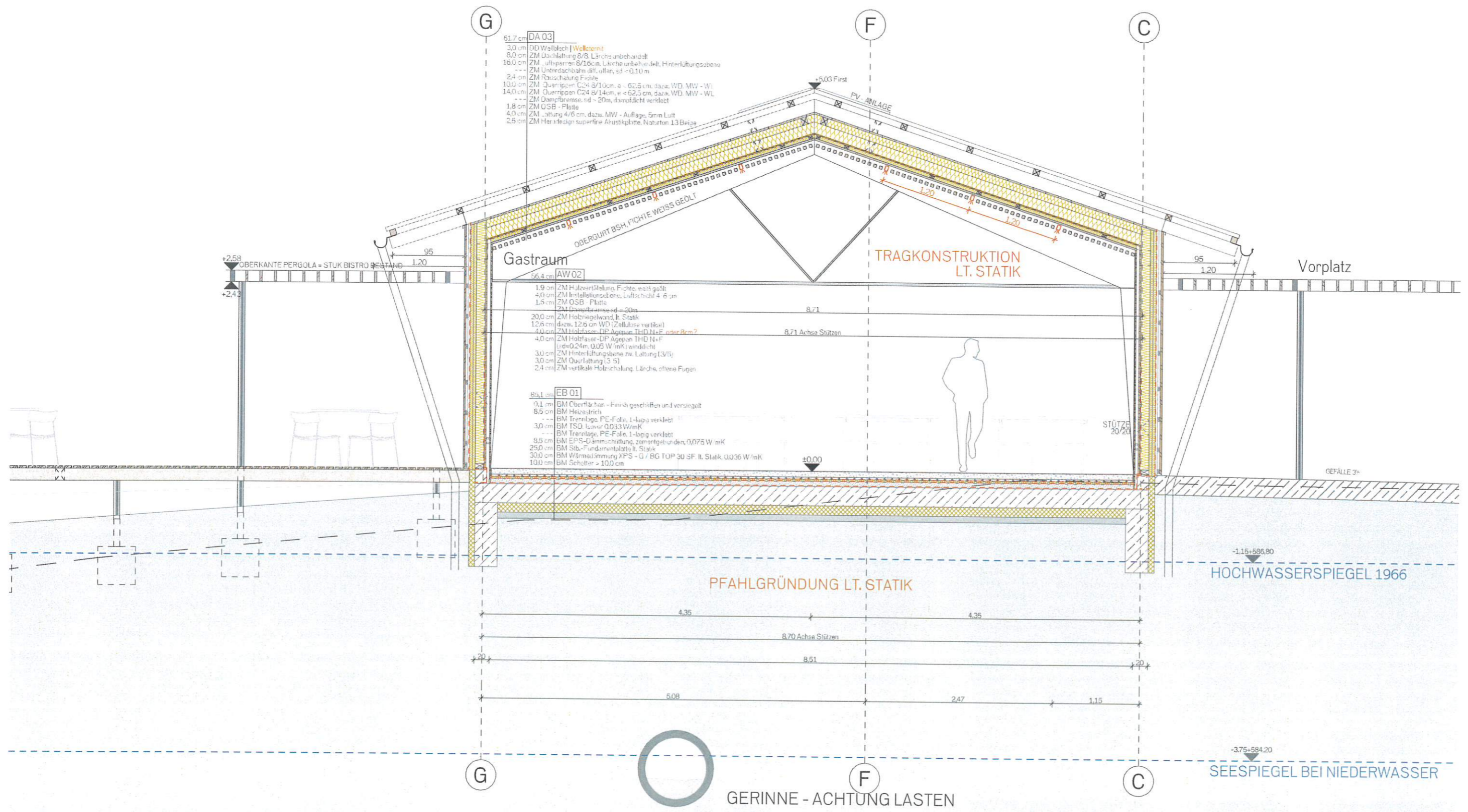

FASSADENSCHNITT GASTRAUM WANDAUFBAU

- Legende**
- Bestand
 - Abbruch
 - Neubau
 - Grundgrenze
 - Regenwasser
 - Wasserleitung
 - Stromleitung
 - Kanal Bestand
 - Kanal neu
 - Telekomleitung
 - Brandschutz

Diese Zeichnung ist geistiges Eigentum der Planverfasser*in und damit gesetzlich geschützt. Jede Benützung, Vervielfältigung, Veröffentlichung, Überarbeitung oder Weitergabe an Dritte in Verbindung mit einem anderen Werk bedarf der schriftlichen Zustimmung.

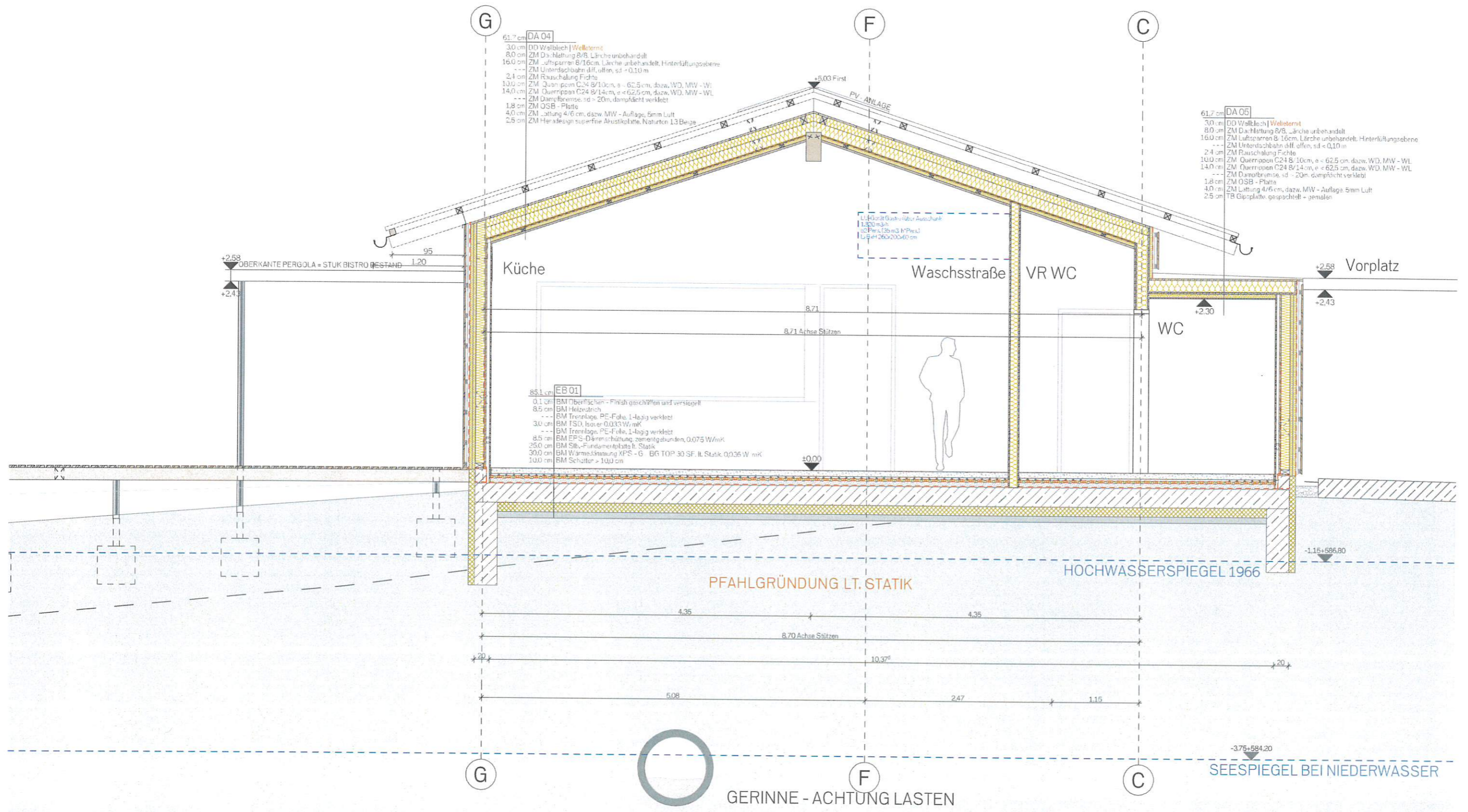

FASSADENSCHNITT SANITÄR

- Bestand
- Abbruch
- Neubau
- Grundgrenze
- - - Regenwasser
- - - Wasserleitung
- - - Stromleitung
- - - Kanal Bestand
- - - Kanal neu
- - - Telekomleitung
- - - Brandschutz

VORABZUG

Legende
KG 73111 | GST.NR.1098|EZ #EZ

Diese Zeichnung ist geistiges Eigentum der Planverfasser*in und damit gesetzlich geschützt. Jede Benützung, Vervielfältigung, Veröffentlichung, Überarbeitung oder Weitergabe an Dritte in Verbindung mit einem anderen Werk bedarf der schriftlichen Zustimmung.

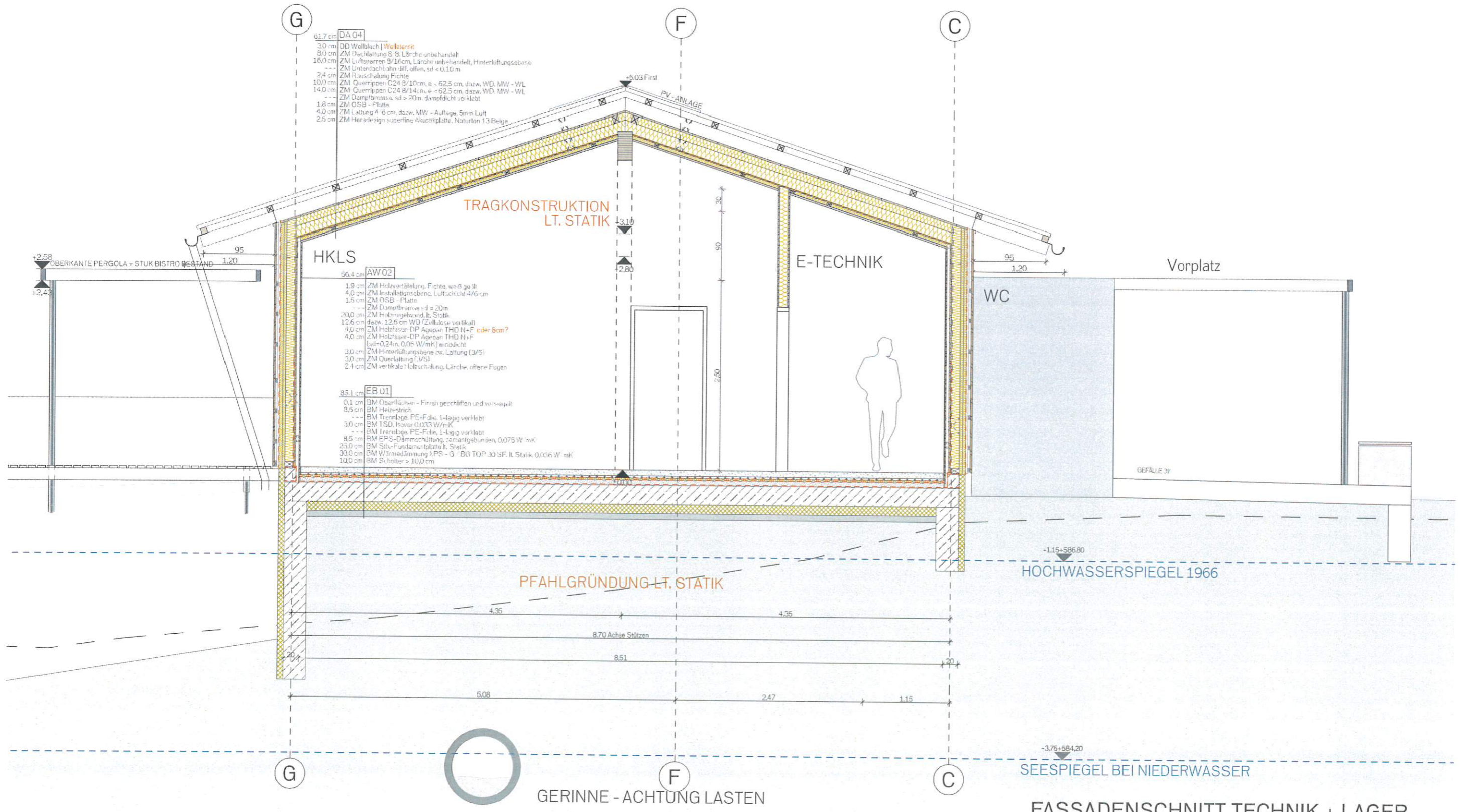

Plannummer	A13	Planungsstufe	Vorabzug
Planinhalt	FS Technik + Lager	Datum	03.05.2023
Bauherr	Marktgemeinde Greifenburg 9761 Greifenburg, Hauptstraße 240	Projekt	22-10
Planverfasser*in	Freizeitanlage Greifenburg HOHENGASSER WIRNSBERGER ARCHITEKTEN zGmbH	Maßstab	

- Bestand
- Abbruch
- Neubau
- Grundgrenze
- - - Regenwasser
- - - Wasserleitung
- - - Stromleitung
- - - Kanal Bestand
- - - Kanal neu
- - - Telekomleitung
- Brandschutz

VORABZUG

KG 73111 | GST.NR 1098|EZ #EZ

Diese Zeichnung ist geistiges Eigentum der Planverfasser*in und damit gesetzlich geschützt !!!
Jede Benützung, Vervielfältigung, Veröffentlichung, Überanfertigung oder Weitergabe an Dritte
in Verbindung mit einem anderen Werk bedarf der schriftlichen Zustimmung.



3D DARSTELLUNG - ZUGANG

Legende

Bauherr
Marktgemeinde Greifenburg
9761 Greifenburg, Hauptstraße 240

Projekt
22-10

Planinhalt
3D - Zugang

Plannummer
A15

Freizeitanlage Greifenburg
Planverfasser*in
HOHENGASSER WIRNSBERGER ARCHITEKTEN zGmbH

Datum
03.05.2023

Planungsstufe
Vorabzug

Maßstab
1:1.45

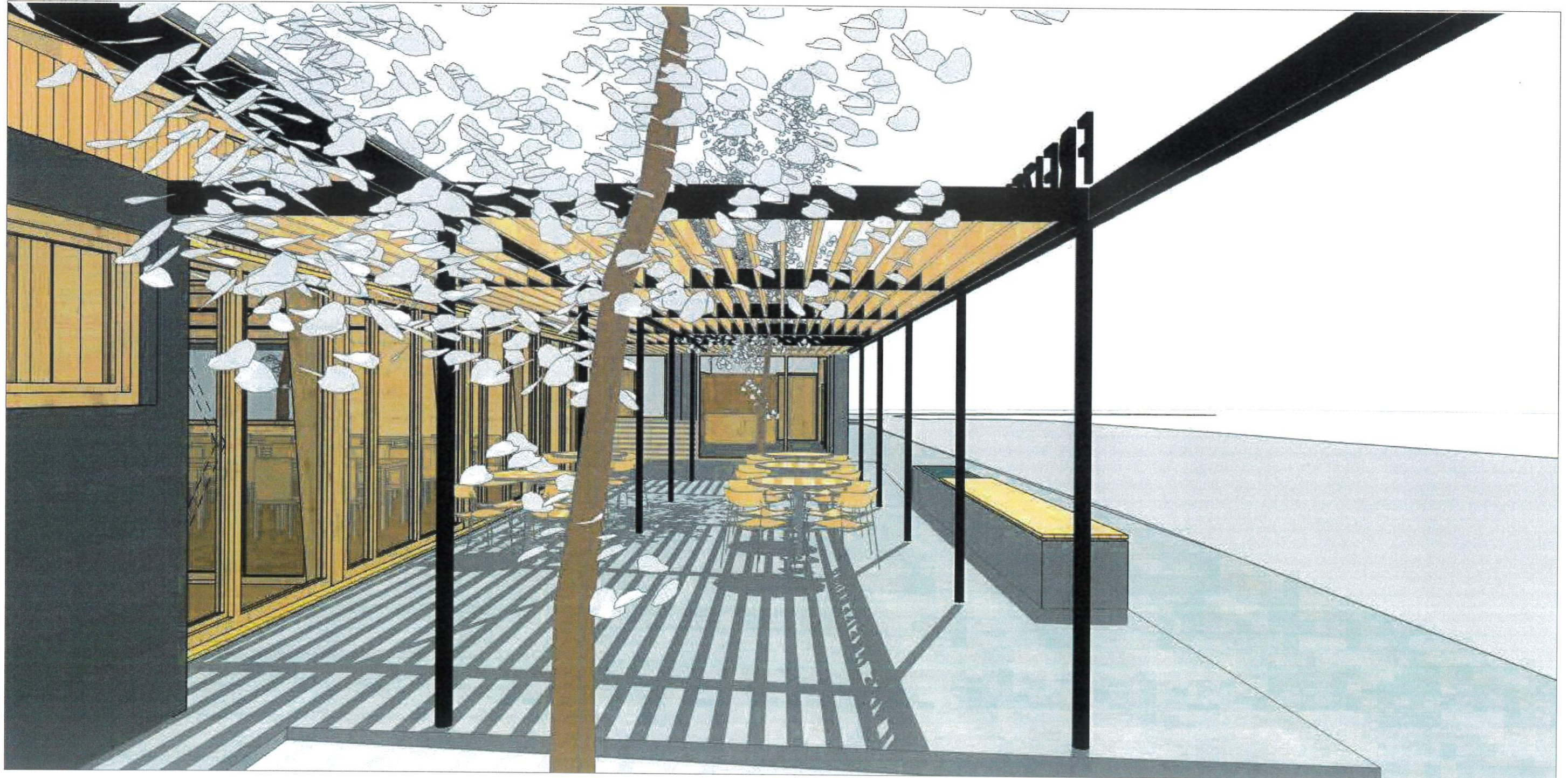

3D DARSTELLUNG - PERGOLA

- Bestand
- Abbruch
- Neubau
- Grundgrenze
- - - Regenwasser
- - - Wasserleitung
- - - Stromleitung
- - - Kanal Bestand
- - - Kanal neu
- - - Telekomleitung
- Brandschutz

Diese Zeichnung ist geistiges Eigentum der Planverfasser*in und damit gesetzlich geschützt !!
Jede Benützung, Vervielfältigung, Veröffentlichung, Überarbeitung oder Weitergabe an Dritte
in Verbindung mit einem anderen Werk bedarf der schriftlichen Zustimmung.

Legende

Bauherr: Marktgemeinde Greifenburg
9761 Greifenburg, Hauptstraße 240

Projekt: 22-10

Planinhalt: 3D - Pergola

Plannummer: A16

Freizeitanlage Greifenburg

Planverfasser*in: HOHENGASSER WIRNSBERGER ARCHITEKTEN zGmbH

Maßstab: 1:1,45

Datum: 03.05.2023

Planungsstufe: Vorabzug



3D DARSTELLUNG - BLICK VOM SEE

- Bestand
- Abbruch
- Neubau
- Grundgrenze
- - - Regenwasser
- - - Wasserleitung
- - - Stromleitung
- - - Kanal Bestand
- - - Kanal neu
- - - Telekomleitung
- Brandschutz

Diese Zeichnung ist geistiges Eigentum der Planverfasser*in und damit gesetzlich geschützt.!!
Jede Benützung, Vervielfältigung, Veröffentlichung, Überarbeitung oder Weitergabe an Dritte
in Verbindung mit einem anderen Werk bedarf der schriftlichen Zustimmung.

Legende

Bauherr
Marktgemeinde Greifenburg
9761 Greifenburg, Hauptstraße 240

Projekt
22-10
Planverfasser*in
HOHENGASSER WIRNSBERGER ARCHITEKTEN zGmbH

Planzinhalt
3D - Blick vom See

Planungsstufe
Vorabzug

Datum
03.05.2023

Massstab
1:1,45

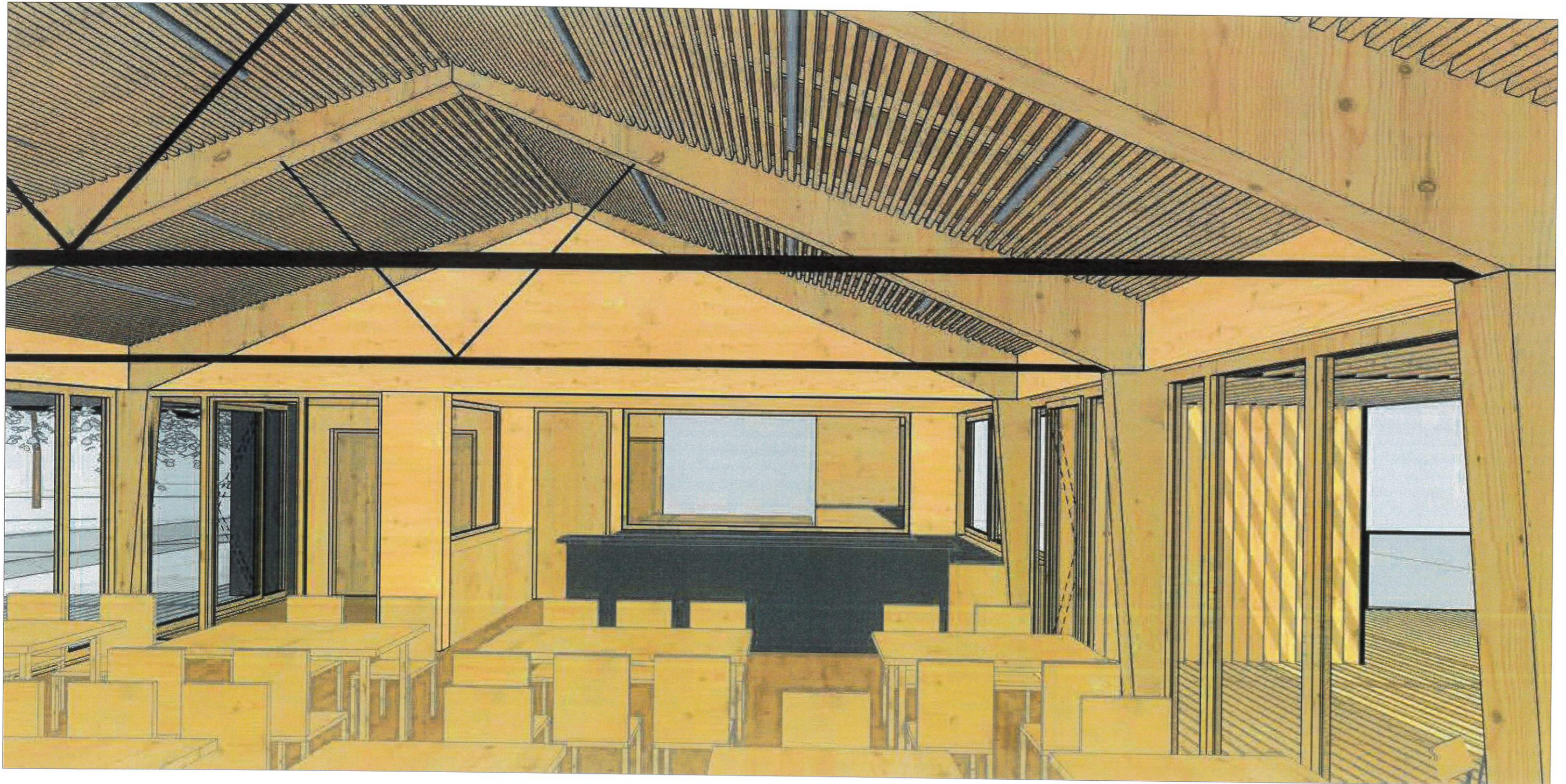

3D DARSTELLUNG - INNENRAUM

- Bestand
- Abbruch
- Neubau
- Grundgrenze
- - - Regenwasser
- - - Wasserleitung
- - - Stromleitung
- - - Kanal Bestand
- - - Kanal neu
- - - Telekomleitung
- Brandschutz

VORABZUG

KG 73111 | GST.NR 1098 | EZ #EZ

Diese Zeichnung ist geistiges Eigentum der Planverfasser*in und damit gesetzlich geschützt.!!
Jede Benützung, Vervielfältigung, Veröffentlichung, Überarbeitung oder Weitergabe an Dritte
in Verbindung mit einem anderen Werk bedarf der schriftlichen Zustimmung.

Legende

Bauherr: Marktgemeinde Greifenburg
9761 Greifenburg, Hauptstraße 240

Projekt: 22-10

Planverfasser*in:
HOHENGASSER WIRNSBERGER ARCHITEKTEN zGmbH

Plannummer:
A18

Planungsstufe:
Vorabzug

Planinhalt:
3D - Gastraum

Datum:
03.05.2023

Massstab:
1:1,45

- Bestand
- Abbruch
- Neubau
- - - Grundgrenze
- - - Regenwasser
- - - Wasserleitung
- - - Stromleitung
- - - Kanal Bestand
- - - Kanal neu
- - - Telekomleitung
- - - Brandschutz

VORABZUG

Legende
 KG 73111 | GST.NR.1098| EZ #EZ
 Diese Zeichnung ist geistiges Eigentum der Planverfasser*in und damit gesetzlich geschützt !!!
 Jede Benützung, Vervielfältigung, Veröffentlichung, Überarbeitung oder Weitergabe an Dritte
 in Verbindung mit einem anderen Werk bedarf der schriftlichen Zustimmung.

- - - Grundgrenze
- - - Regenentwässerung
- - - Wasserleitung
- - - Stromleitung
- - - Kanal Bestand
- - - Kanal Neu
- - - A1 Leitung
- - - Brandschutz

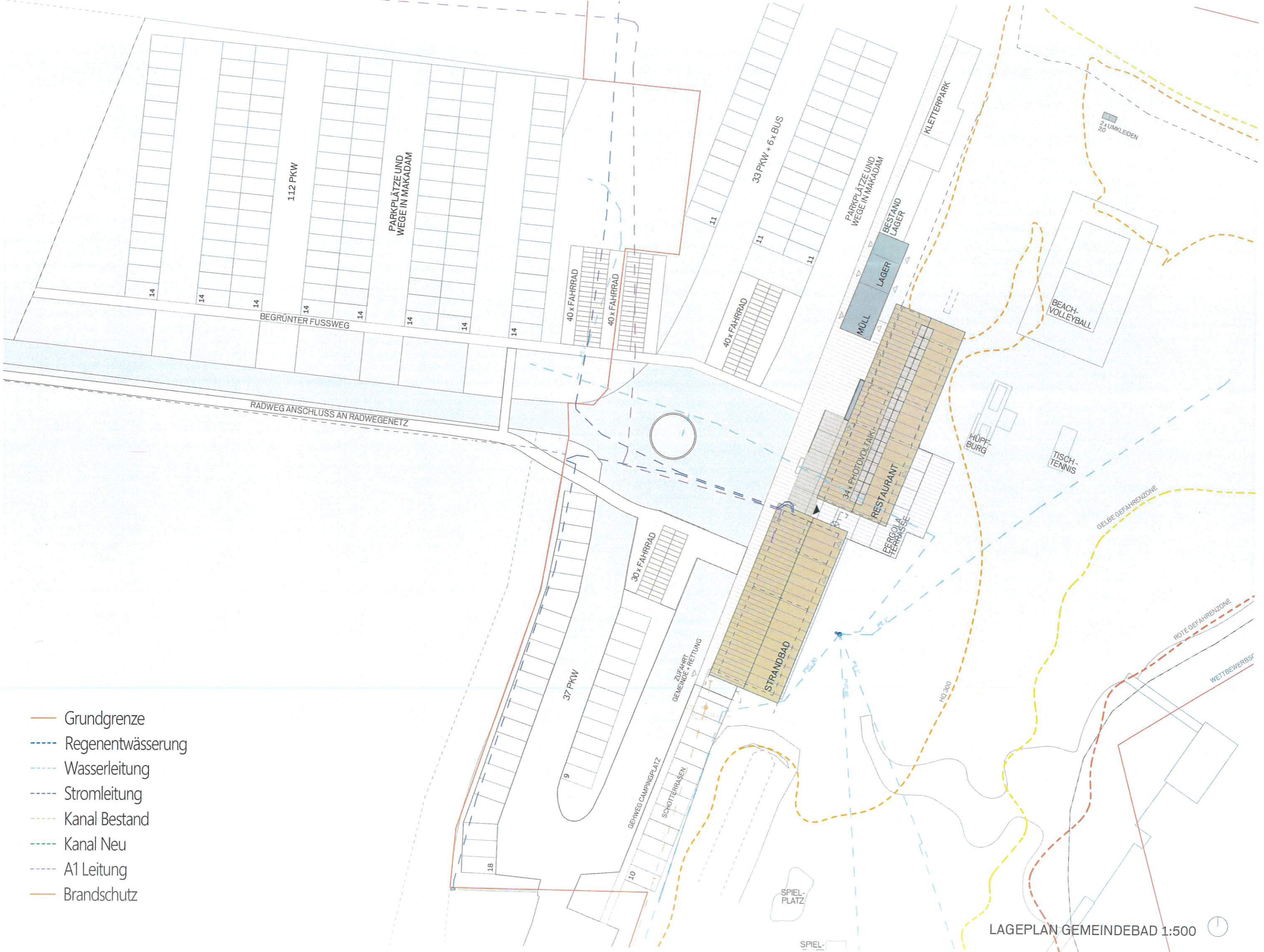

LAGEPLAN GEMEINDEBAD 1:500

Plannummer A01	Planinhalt Lageplan Datum 17.05.2023	Bauherr Marktgemeinde Greifenburg 9761 Greifenburg, Hauptstraße 240 Projekt 22-10 Planverfasser*in HOHENGASSER WIRNSBERGER ARCHITEKTEN zgmhb	Legende KG 73111 GST.NR.1098 EZ #EZ Diese Zeichnung ist geistiges Eigentum der Planverfasser*in und damit gesetzlich geschützt !!! Jede Benützung, Vervielfältigung, Veröffentlichung, Überarbeitung oder Weitergabe an Dritte in Verbindung mit einem anderen Werk bedarf der schriftlichen Zustimmung.