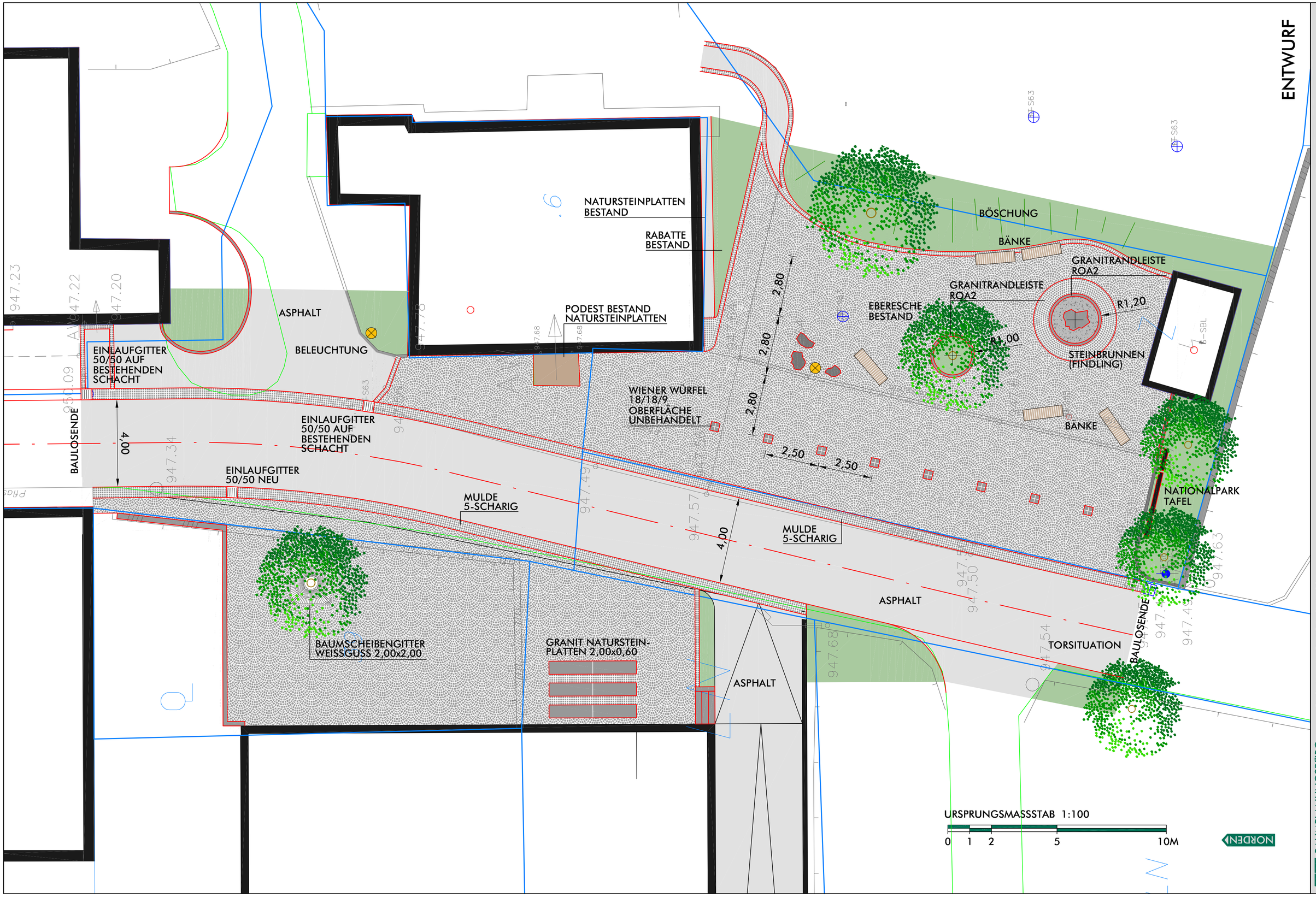

LAGEPLAN

M 1: 100

GESTALTUNG DORFSTRASSE
GEMEINDE MÖRTSCHACH

BEARBEITUNG: DI JOHANN KAUFMANN/TRÖ DATUM: 01.07.2015 PLANNR.: 15021-GK

Zivilteckniker bürgen für Qualität.

ZT RAUMPLANUNGSBÜRO
DI JOHANN KAUFMANN
RAUMPLANUNG - STADTDESIGN
A-9020 KLAGENFURT MIESSTALER STRASSE 18
TEL 0463/595857 FAX-5 office@dj-kaufmann.at, www.dj-kaufmann.at